

CMAT, sede de la línea  
IAVANTE en Granada:  
Cómo llegar y planos.



JUNTA DE ANDALUCÍA

Fundación Progreso y Salud  
**CONSEJERÍA DE SALUD**

**IAVANTE**

Formación y Evaluación de  
Competencias Profesionales



## Plano de acceso a CMAT Línea IAVANTE



### > CMAT, sede de la línea IAVANTE en Granada

Avda. de la Investigación, nº21.  
18.016 Granada - España  
Tel: 958 00 22 50

CMAT está ubicado al pie de los principales ejes de comunicación de Granada, la Autovía de Madrid Bailén-Motril y de la Ronda Sur (A-44), frente al Hospital Universitario del PTS Parque Tecnológico de la Salud.



coordenadas GPS  
37.147203N , -3.603129E



### > DESPLAZAMIENTO EN COCHE

**MUY IMPORTANTE:** Si se circula por la A-44 (Autovía de Sierra Nevada) se debe tomar la salida 132 (Indicación: "Sierra Nevada/ Alhambra").

Inmediatamente después de haber tomado este desvío se encontrará con una bifurcación en la que debe permanecer en el carril de la izquierda hacia Ogijares y tras unos 100 m. tomar el desvío a la derecha en el que se indica: "Ogijares / Zaidin".

Si se circula por el enlace de la Ronda Sur de la A-44, deberá tomar la Salida 1C (Zaidin-Ogijares).



### > SERVICIO DE TRANSPORTE URBANO

Si desea acceder a CMAT mediante transporte urbano, deberá tener en cuenta que actualmente en Granada hay sólo una línea (LAC) que pasa por el centro de la ciudad y otras 27 que cubren las demás zonas. Para llegar a CMAT la línea que hay que coger es la SN4: Zaidín (Av. Dilar) - Chana (Av. Andalucía 91) o la U3 ( Campus PTS-Campus Cartuja-Carretera de Alfacar).

Más información sobre el recorrido de las líneas:

[www.transportesrober.com](http://www.transportesrober.com)



### > SERVICIO DE TAXI

Si prefiere trasladarse a la sede de la línea IAVANTE en Granada (CMAT) en taxi, puede acceder a este servicio a través de los teléfonos:

**958 13 23 23**

**958 28 06 54**

**> HORARIO DE ATENCIÓN AL CLIENTE:** De lunes a viernes de 08:30 a 14:00 h por la mañana y de 16:00 a 20:00 horas por la tarde, coincidiendo con el de apertura y cierre de las instalaciones.

**> ZONAS DE ENTRENAMIENTO:** En CMAT contamos con 7 aulas, 7 consultas, una zona de críticos con 4 quirófanos y 2 salas de control, una zona quirúrgica con 5 quirófanos, una sala blanca (GMP) una sala de curas, una sala de yesos, un box de críticos, una sala de triage y una zona extrahospitalaria con una calle y un domicilio.



Fundación Progreso y Salud  
CONSEJERÍA DE SALUD

IAVANTE  
Formación y Evaluación de  
Competencias Profesionales



# Plano de acceso a CMAT Línea IAVANTE



## CMAT, Complejo Multifuncional Avanzado de Simulación e Innovación Tecnológica.

Sede de IAVANTE en Granada  
Avda. de la Investigación, N°21,  
18.016 Granada – España  
Tel: 958 00 22 50



### MAPA DE ACCESO

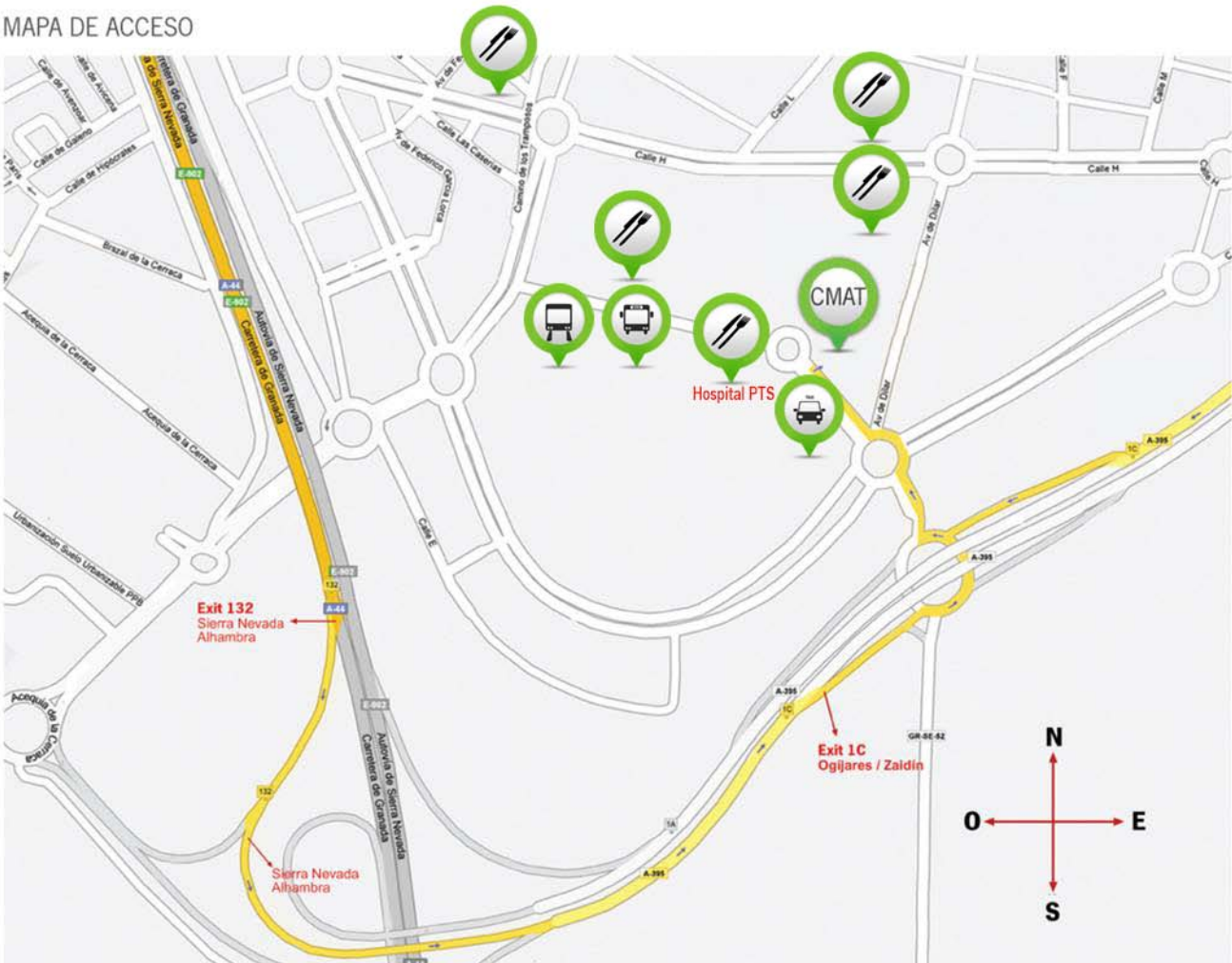

Fundación Progreso y Salud  
CONSEJERÍA DE SALUD

IAVANTE  
Formación y Evaluación de  
Competencias Profesionales



> **INFORMACIÓN AL DOCENTE:** En caso de emergencia, el docente es responsable de la evacuación del alumnado de su curso.

## PLANTA 1

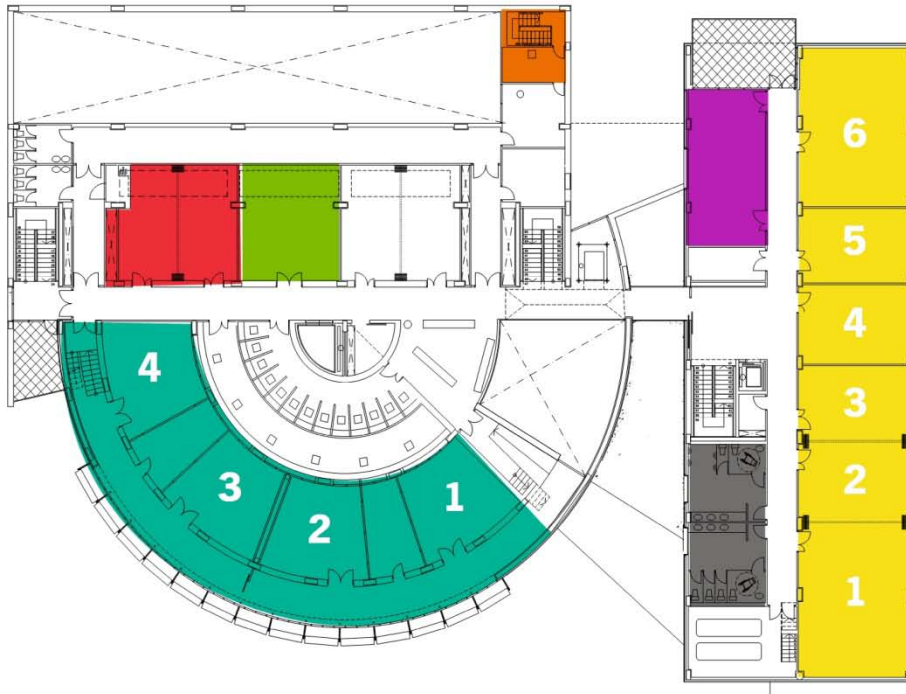

- ZONA DE CUIDADOS CRÍTICOS
  - 1 QUIRÓFANO Dr. Santiago Ramón y Cajal
  - 2 QUIRÓFANO Dr. Severo Ochoa
  - 3 QUIRÓFANO Dr. Miguel Servet
  - 4 QUIRÓFANO Dr. Gregorio Marañón
- SALA DE DOCENTES
- ÁREA EXTRAHOSPITALARIA
  - Domicilio
- SALA DE JUNTAS
- AULAS
  - 1 Averroes III
  - 2 Averroes II
  - 3 Averroes I
  - 4 Abulcasis
  - 5 Maimónides II
  - 6 Maimónides I
- ÁREA SOCIAL
- WC

## PLANTA 0

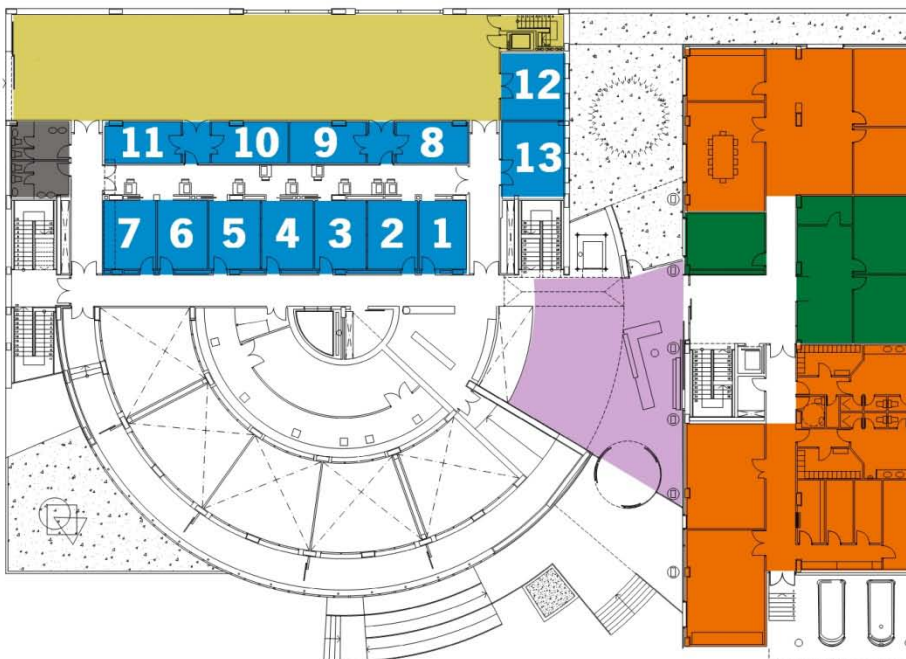

- RECEPCIÓN
- ÁREA HOSPITALARIA
  - 1 Consulta 1
  - 2 Consulta 2
  - 3 Consulta 3
  - 4 Consulta 4
  - 5 Consulta 5
  - 6 Atrezzo masculino
  - 7 Atrezzo femenino
  - 8 Sala de curas
  - 9 Sala de yesos
  - 10 Consulta 6
  - 11 Consulta 7
  - 12 Sala de admisión/triage
  - 13 Box de criticos
- ÁREA EXTRAHOSPITALARIA
  - Zona urbana
- ADMINISTRACIÓN IAVANTE
- ADMINISTRACIÓN 061
- WC



> **INFORMACIÓN AL DOCENTE:** En caso de emergencia, el docente es responsable de la evacuación del alumnado de su curso.

## PLANTA -1

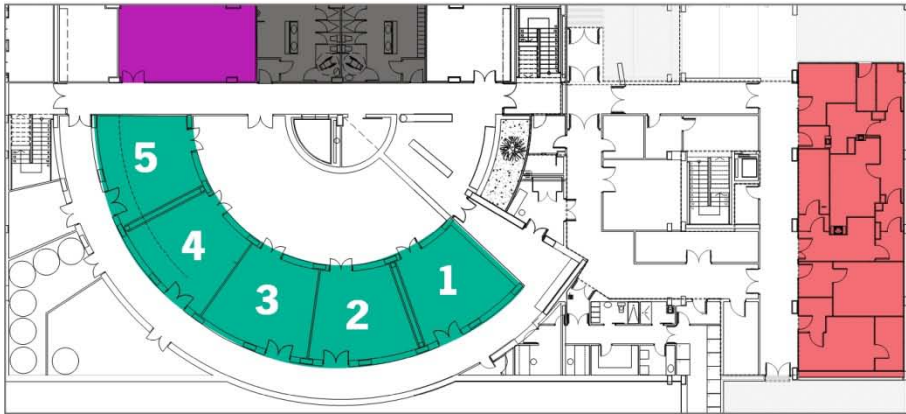

- **ÁREA QUIRÚRGICA**
  - 1 QUIRÓFANO Dr. Federico Olóriz
  - 2 QUIRÓFANO Dr. Francisco Grande Covián
  - 3 QUIRÓFANO Dr. José Gálvez Ginachero
  - 4 QUIRÓFANO Dr. Rafael Vara López
  - 5 QUIRÓFANO Dr. Pedro Laín Entralgo
- **SALA BLANCA (GMP)**
- **ÁREA SOCIAL**
- **WC**